

01 ESC 1:100 ESTAÇÃO DE TRATAMENTO DE ÁGUA - CASA DE QUÍMICA VISTA 03

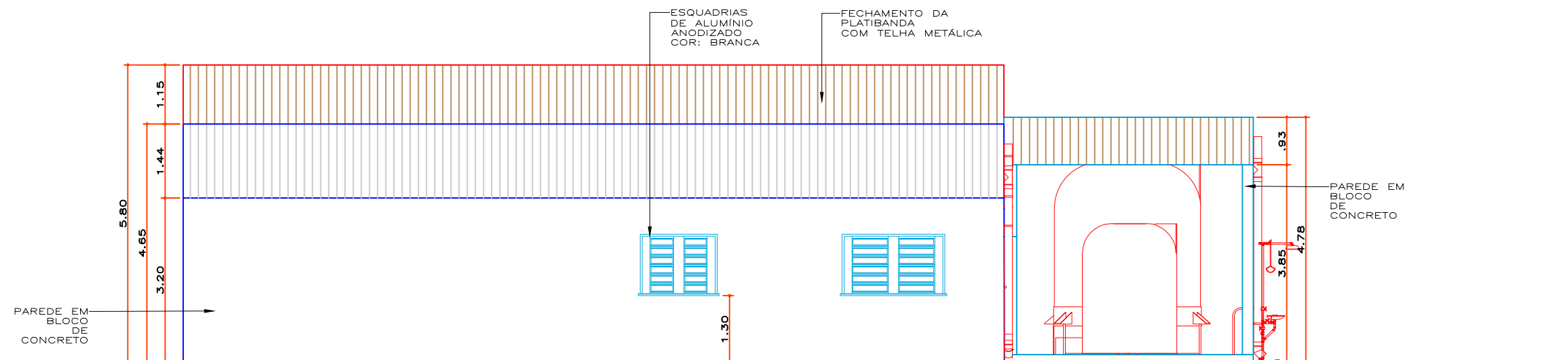

02 ESC 1:100 ESTAÇÃO DE TRATAMENTO DE ÁGUA - CASA DE QUÍMICA VISTA 04

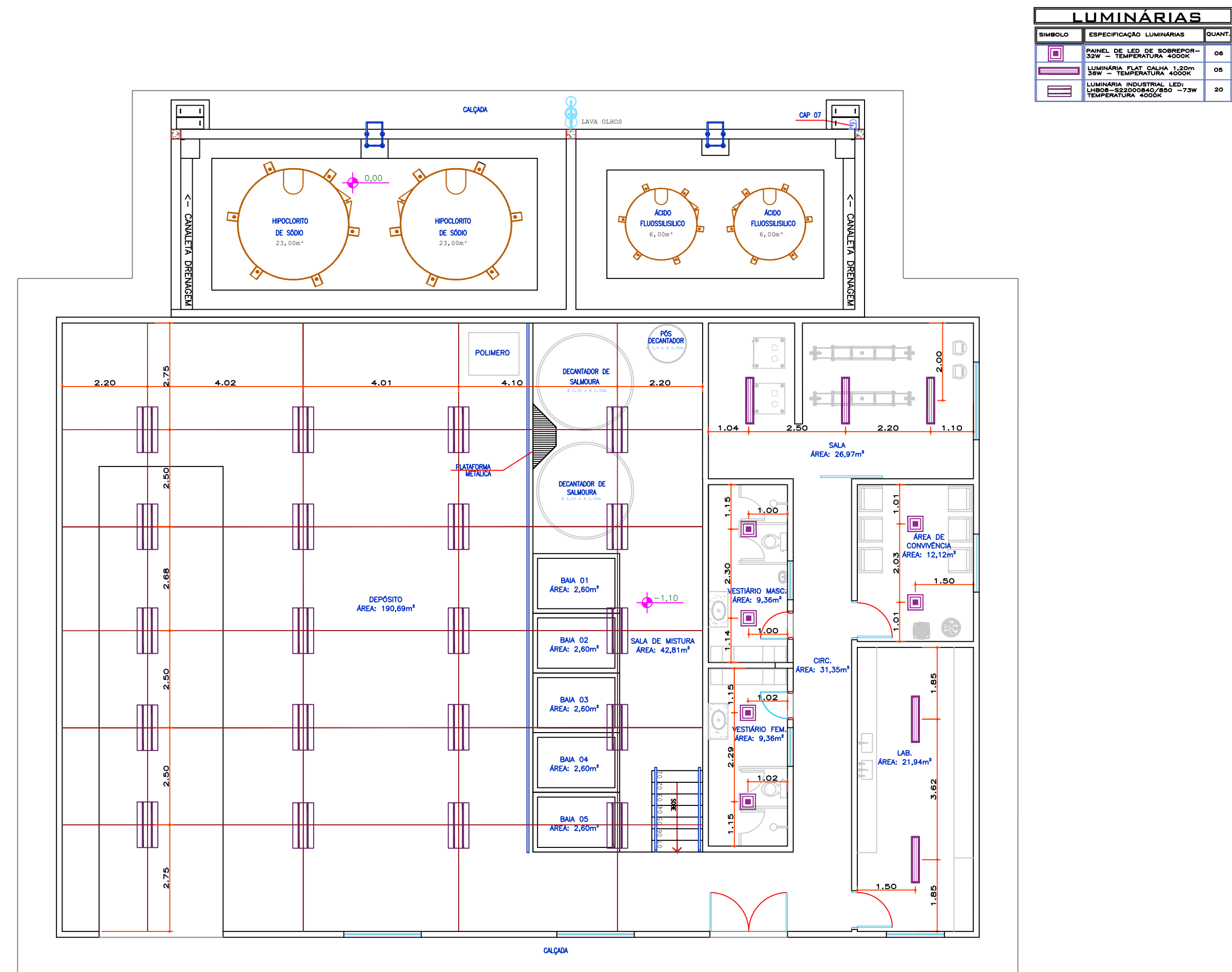

| LUMINÁRIAS | | |
|------------|---|-----|
| SÍMBOLO | ESPECIFICAÇÃO LUMINÁRIA | QTD |
| [Symbol] | PANEL DE LED DE SOBRELUMINÂNCIA 220V - 1200mm x 600mm - 4000K | 04 |
| [Symbol] | LUMINÁRIA PLAT. C/ALUM. 1,20m x 0,60m - 4000K | 06 |
| [Symbol] | LUMINÁRIA INDUSTRIAL LED 150W - 220V - 4000K | 30 |

03 ESC 1:100 ESTAÇÃO DE TRATAMENTO DE ÁGUA - CASA DE QUÍMICA PROJETO LUMINOTÉCNICO

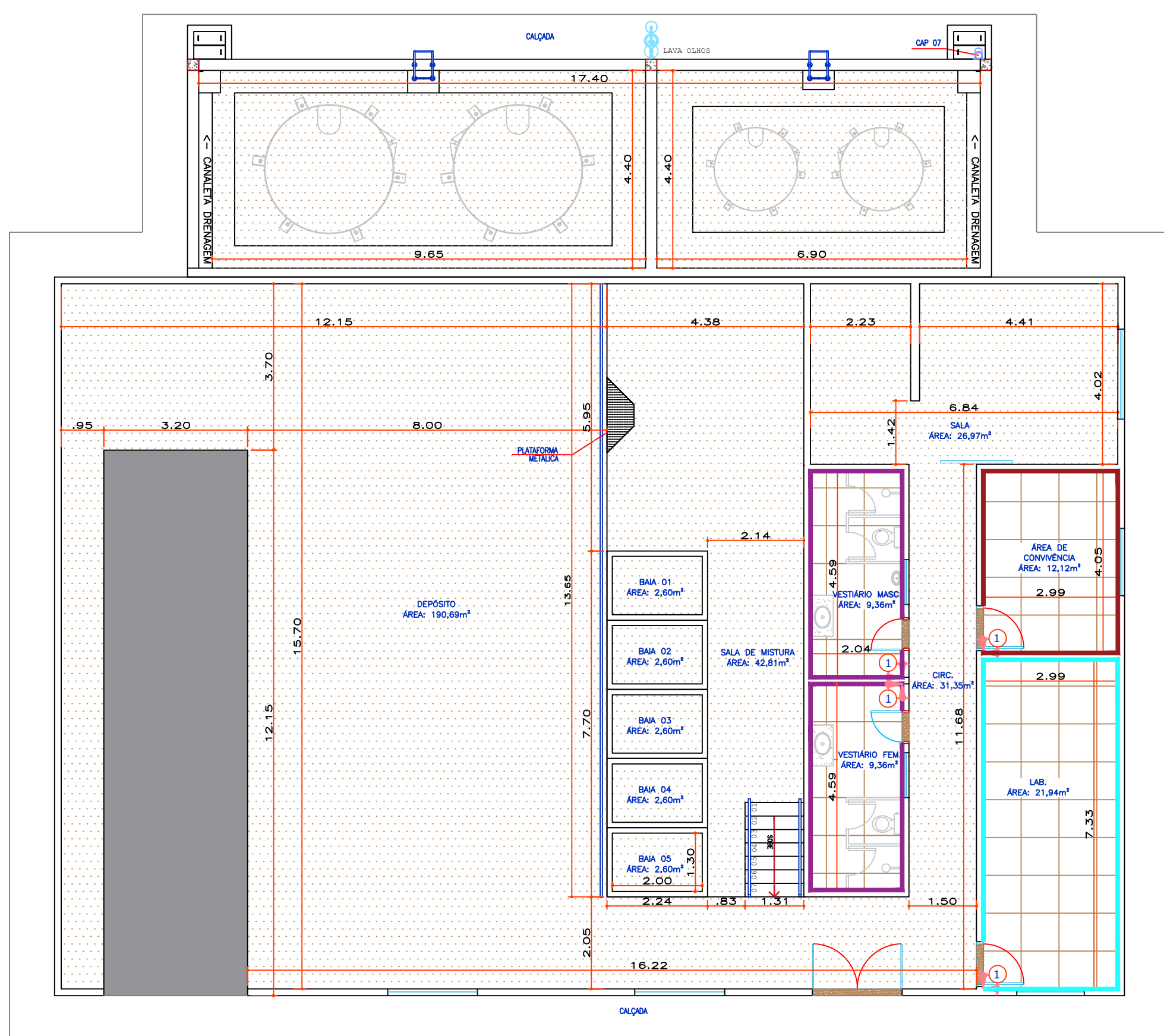

| QUANTIFICAÇÃO PISO/ REVEST. | | | |
|--|--------|-------------------------|-------------|
| REVESTIMENTO | QTD m² | QTD m² COM 10% DE SOBRA | DIMEN. ÚTIL |
| PISO PAVIMENTAÇÃO | | | |
| TETA DOWI PARA PISO INTERMEDIÁRIO COR: CINZA CLARO | 338,87 | 386,70 | - |
| PAVIMENTAÇÃO COM MANTA ASFALTICA | 38,88 | 44,71 | - |
| PISO PORCELANATO ACETINADO | 54,80 | 63,02 | 80x80 |
| MOSEI PORCELANATO ACETINADO | | | 115 |
| ADJUNTO NA PAREDE EM A DEFORMAÇÃO | 45,85 | 52,72 | - |
| SALICHA NA PAREDE EM PORCELANATO ACETINADO A 90º | 58,58 | 68,51 | - |

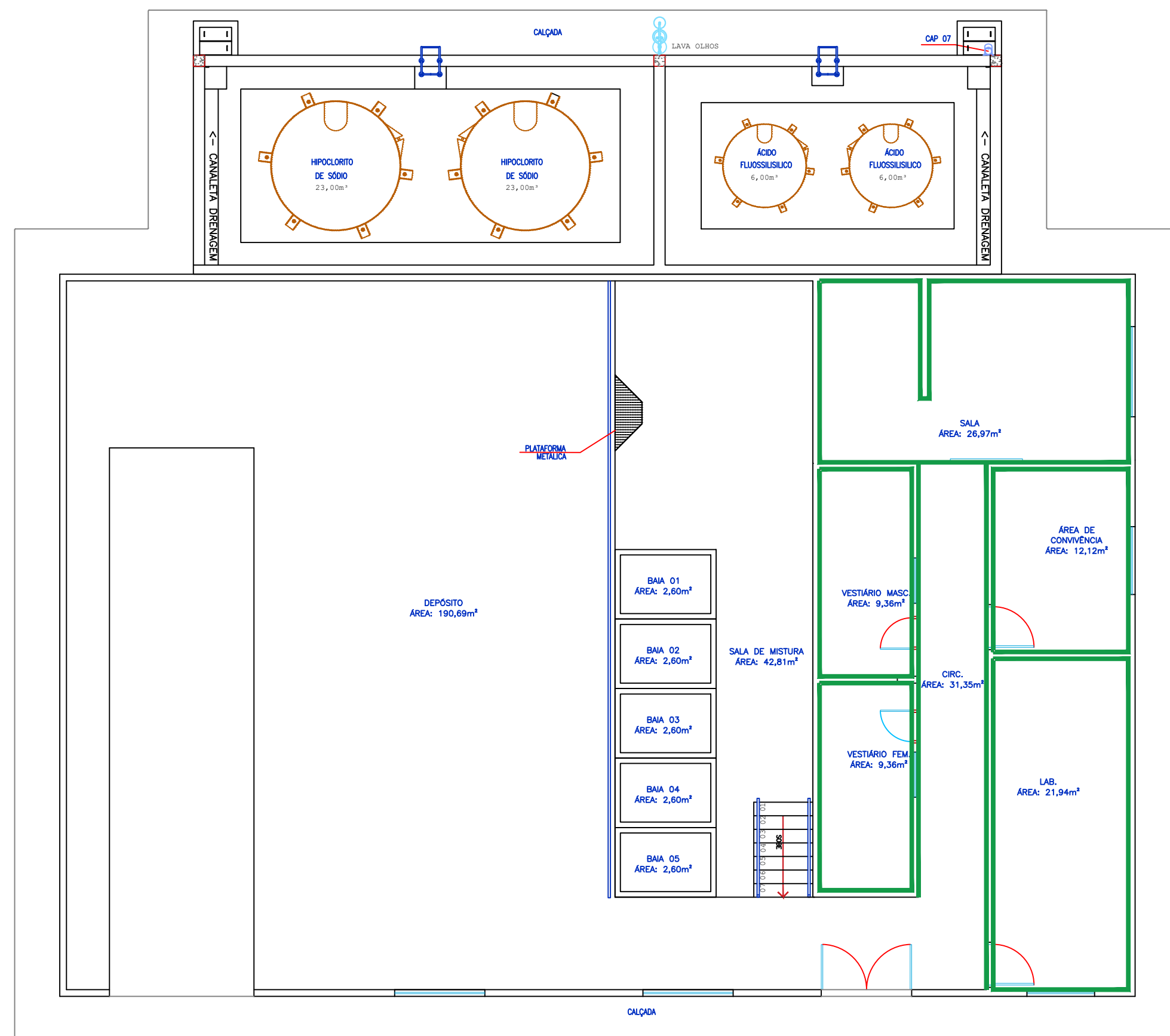

| QUANTIFICAÇÃO PINTURA | | |
|-----------------------|--|--------|
| AMBIENTE | ESPECIFICAÇÃO | QTD m² |
| AMBIENTES GERAL | TINTA GUINIS ACRILICO LÁVEL PINTO SINA - TAPETA TOTAL COR: CINZA CROMADO | 274,26 |

04 ESC 1:100 ESTAÇÃO DE TRATAMENTO DE ÁGUA PLANTA DE PAGINAÇÃO DO PISO

05 ESC 1:100 ESTAÇÃO DE TRATAMENTO DE ÁGUA PINTURA

| | | |
|---|----------|---------------------------|
| R00 | 07/05/21 | Versão Inicial do Projeto |
| REV. Nº | DATA | DESCRIÇÃO |
| AUTOR DO PROJETO: | | |
| EXCELÊNCIA ENGENHARIA E MEIO AMBIENTE LTDA EPP | | |
| 00.564.373/0001-95 | | |
| Eng. Fernando dos Santos Sanchez | | |
| CREA: 122.007.700 | | |
| INTERESSADO: | | |
| DAE - DEPARTAMENTO DE ÁGUA E ESGOTO DE VÁRZEA GRANDE | | |
| CNPJ: 02.555.079/0001-42 | | |
| EMPREENHIMENTO: | | |
| ETA-VG - BARRA DO PARI | | |
| ENDEREÇO: | | |
| Estrada da passagem da Conceição, S/N, Várzea Grande - MT | | |
| Latitude: 15°35'26.61"S/ Longitude: 56° 8'44.34"W | | |
| ASSUNTO: | | |
| Estação de Tratamento de Água | | |
| Projeto Arquitetônico da Casa de Química | | |
| NOMENCLATURA: | | FOLHA: |
| DATA: | | 002/002 |
| 07/05/2021 | | ESCALA: |
| | | INDICADA |